

NOTAS:

- O SISTEMA DE DETECÇÃO DEVERÁ ATENDER A NORMA NBR17240 DA ABNT.
- TODOS OS ELETRODUTOS SERÃO EM AÇO GALVANIZADO COM CONEXÕES ROSCÁVEIS E QUANDO NÃO COTADOS EM PLANTA SERÃO Ø3/4". AS CURVAS DE ELETRODUTOS DEVERÃO SEMPRE SER PRÉ-FABRICADAS.
- OS ELETRODUTOS DO SISTEMA DE DETECÇÃO, QUANDO NÃO INDICADO EM PLANTA, SERÃO Ø3/4" COM CONEXÕES ROSQUEADAS. SERÃO CERTIFICADOS DE ACORDO COM A NBR5598. QUANDO APARENTES OU CORRENDO PELO ENTREFORRO SERÃO SUSTENTADOS POR BRAÇADEIRAS COM TIRANTES ROSCADOS FIXADOS AO TETO POR MEIO DE CHUMBADORES. AS CURVAS DEVERÃO SER PRÉ-FABRICADAS. SERÃO PINTADOS NA COR VERMELHO SEGURANÇA.
- PORVENTURA CASO SEJAM NECESSÁRIOS DESVIOS PARA COMPATIBILIZAÇÃO COM AS DEMAIS INSTALAÇÕES A SEREM INSTALADAS NO REFERIDO ESPAÇO, AS MESMAS DEVERÃO SER CONSIDERADAS NO ESCOPO DA CONTRATADA DURANTE A EXECUÇÃO DA OBRA.
- ESTE PROJETO NÃO PODERÁ SOFRER MODIFICAÇÕES SEM AUTORIZAÇÃO DA EMPRESA PROJETISTA.
- TODOS OS DESENHOS DEVERAM SER PLOTADOS COLORIDOS UTILIZANDO A SETAGEM DE PENAS DA EMPRESA PROJETISTA, CONFORME INDICADO NA MARGEM DESTA PRANCHA.
- O PROJETO DE ARQUITETURA DEVERÁ SER CONSULTADO, SENDO O MESMO PARTE INTEGRANTE DO PROJETO DE INSTALAÇÕES.
- VER ESPECIFICAÇÕES DE MATERIAIS E EQUIPAMENTOS NO MEMORIAL DESCRITIVO.

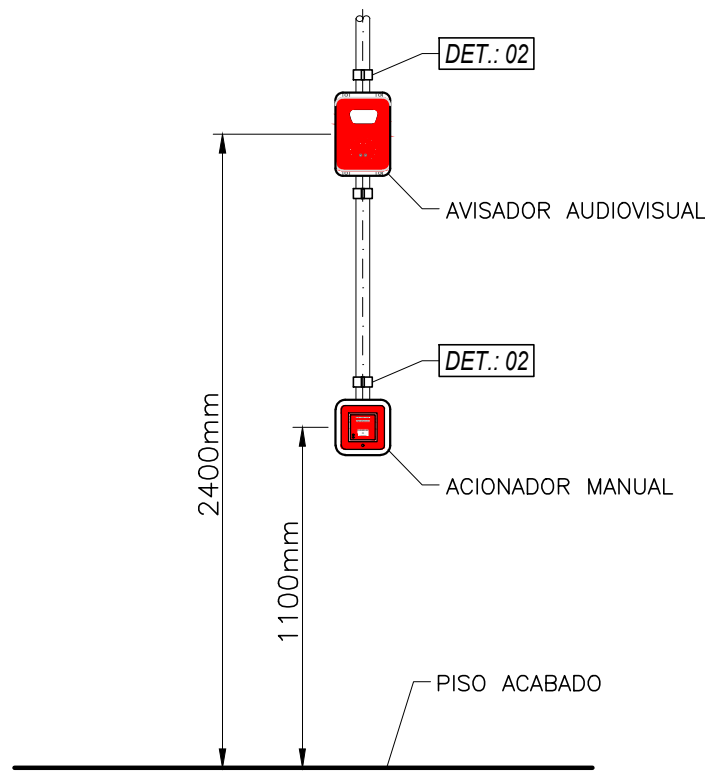

DETALHE 1
INSTALAÇÃO DE ACIONADOR
MANUAL E AVISADOR SONORO
SEM ESCALA

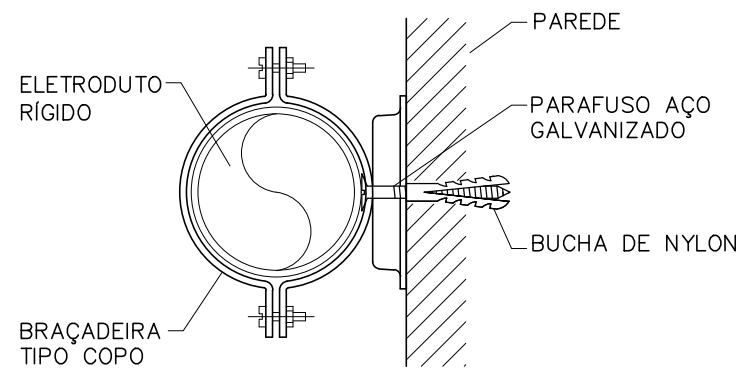

DETALHE 2
FIXAÇÃO DE ELETRODUTO
APARENTE FIXADO NA PAREDE
SEM ESCALA

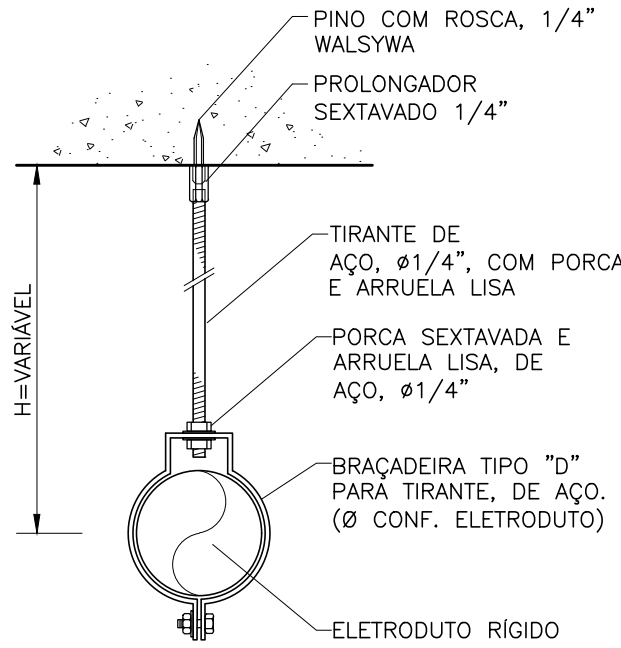

DETALHE 3
FIXAÇÃO DE ELETRODUTO EM
TETO COM LAJE DE CONCRETO
SEM ESCALA

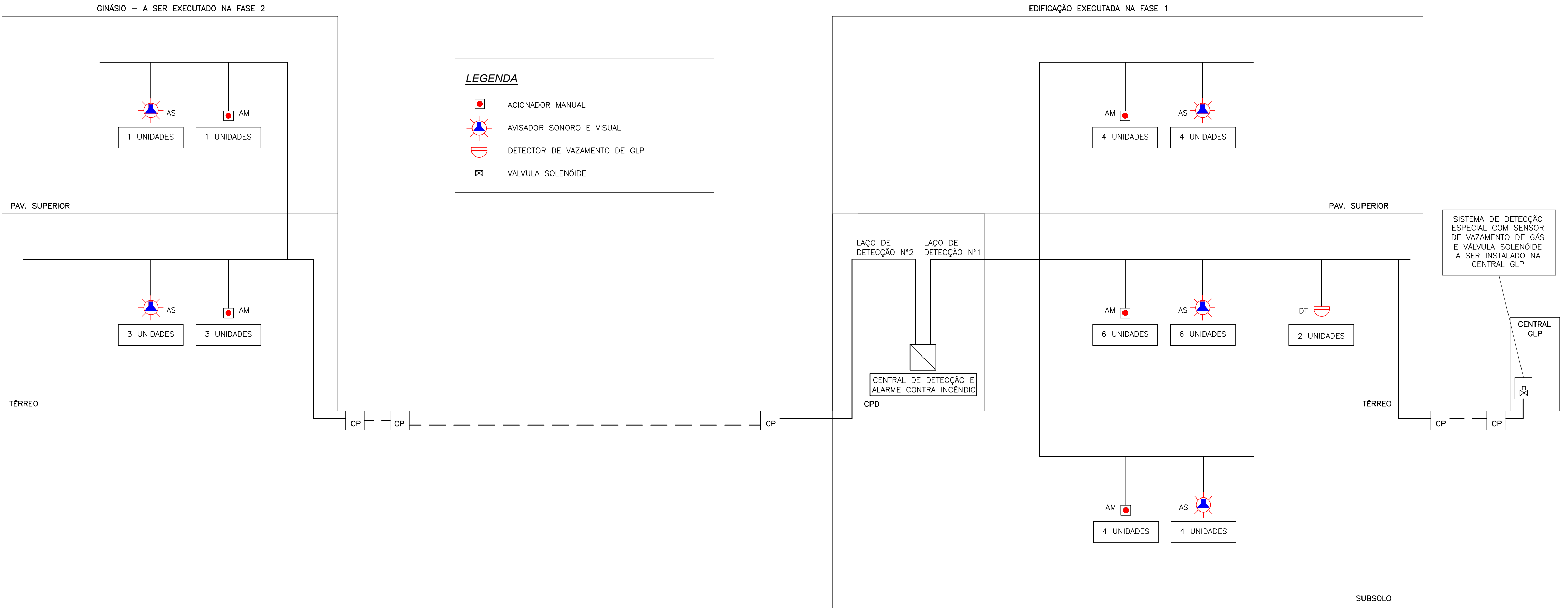

DIAGRAMA ESQUEMÁTICO GERAL DO SISTEMA
DE DETECÇÃO E ALARME CONTRA INCÊNDIO
SEM ESCALA

00	15/06/2020	LMA	PROJETO EXECUTIVO (EMIÇÃO INICIAL)		CONSULT
Nº	DATA	DES	MODIFICAÇÃO		AUTOR
<div><div> PROJETOS E INSTALAÇÕES LTDA www.consultprojetos.com.br - consult@consultprojetos.com.br Tel. 21-3497-1784</div></div>					
<div><div></div><div>SERVIÇO SOCIAL DO COMÉRCIO DEPARTAMENTO NACIONAL DEPARTAMENTO DE ENGENHARIA E ARQUITETURA AV. AYRTON SENNA Nº 5.555 – RJ – BLOCO L / SALA 304 sescdeo@sesc.com.br (21)2136-5555</div></div>					
DT	TÍTULO PROJETO EXECUTIVO - FASE 2				
DETECÇÃO	INSTALAÇÕES DE DETECÇÃO E ALARME CONTRA INCÊNDIO				
AUTOR PROJ.	CONSULT	UO	DR - SESC-TO		
DES.	CONSULT	OBRA:	CENTRO DE ATIVIDADES – SESC GURUPI		
DATA	JUNHO/2020	END.:	RUA 03, LOTEAMENTO PARK FILÓ MOREIRA		
ESC.	INDICADA	AREA EM FOCO			
FOLHA					DT-03/03

Nº DO ARQUIVO: SESC-TO-GURUPI(2)-F2-INST-DT-003-R00

PADRÃO CONSULT
PER. USUÁRIO NÚMERO
1 7 0.6
2 7 0.4
3 7 0.2
4 7 0.15
5 7 0.1
6 7 0.8
7 7 0.2
8 7 0.07
12 1 0.6
14 1 0.4
16 1 0.2
18 1 0.1
30 7 0.1
32 30 0.6
34 30 0.4
36 30 0.2
38 30 0.1
52 2 0.6
54 2 0.4
56 2 0.2
58 2 0.1
92 3 0.6
94 3 0.4
96 3 0.2
98 3 0.1
132 4 0.6
134 4 0.4
136 4 0.2
138 4 0.1
162 5 0.6
164 5 0.4
166 5 0.2
168 5 0.1
212 6 0.6
214 6 0.4
216 6 0.2
218 6 0.1
250 250 0.1
252 252 0.1
253 253 0.1
254 254 0.1